Memoria de Actividades

2019

adissur

ÍNDICE

Carta del Presidente 3
Carta de la Trabajadora Social 3
Nuestra Historia 5
Trabajamos para... 6
Nuestros Objetivos 7
Misión, Visión y Valores 7
Centros de Trabajo 8
Organigrama 12
Colaboradores y/o Trabajadores 12
Equipo Técnico de Gran Canaria 13
Equipo Técnico de Tenerife 13
Servicios y Actividades Realizadas 14
Ocio y Tiempo Libre 14
Apoyo Escolar 16
Logopedia 17
Servicio de Apoyo, Atención y Orientación Familiar 18
Estancias de Respiro Familiar 19
Nuestro Transporte Adaptado 20
Actividades Realizadas 21
Líneas de Continuidad 25

Carta del Presidente

2019 ha sido un **año de crecimiento** para **Adissur**, en el que la entidad ha afrontado con éxito **nuevos proyectos**, entre los cuales se ha de destacar la **apertura de una nueva sede** en Gran Canaria, en el municipio de Teror.
Desde que Adissur comienza su andadura en 2008 en Gran Canaria y en Tenerife en 2016, trabaja por y para las personas con diversidad funcional intelectual y sus familias, prestando en ambas islas **servicios de atención integral**, encaminados a aumentar la **autonomía personal** de los usuarios/as y un **tránsito de calidad a su vida adulta**.

No podemos estar más orgullosos/as del trabajo realizado durante estos **11 años de andadura**, agradeciendo siempre la enorme labor de nuestro equipo profesional y del equipo directivo. Es por ello que **nos comprometemos** con las familias y usuarios /as a seguir trabajando para atender sus necesidades actuales y futuras; promoviendo el desarrollo de nuevos proyectos y mejorando la atención que les ofrecemos día a día.

José Francisco Concepción Rodríguez

Carta de la Coordinadora General de Adissur

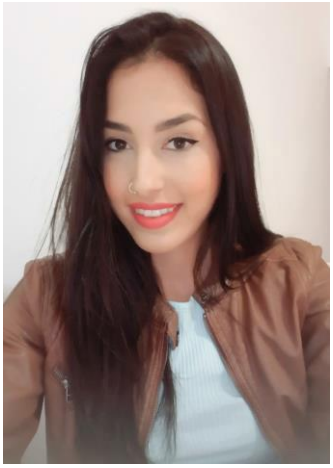

El **2019** ha sido un año de **superación y oportunidades** para la asociación y personalmente, de **enriquecimiento profesional y humano**. Adissur no es simplemente una entidad, es una **gran comunidad basada en el compromiso** con las familias y las personas con diversidad funcional intelectual, en la que el equipo de profesionales se vuelca por completo, tratando de ofrecer **servicios de calidad que provoquen un impacto positivo** en las personas beneficiarias y en la comunidad.

Trabajamos **luchando por los derechos** de las personas con diversidad funcional intelectual, tratando de favorecer su **plena inclusión** como cualquier ciudadano/a, favoreciendo el **fortalecimiento de sus potencialidades y la concienciación** al resto de la población. Por ello, empleamos una **atención personalizada y adaptada a la situación socioeconómica** de cada persona, ofreciendo un acceso universal.

Buscamos una **conexión en red con la comunidad**, en la que la unión hace el poder, pudiendo ofrecer una **atención verdaderamente integral**, al detectar las necesidades reales y transformas dichas demandas en servicios efectivos, a la vez que se aprovechan los recursos del entorno en favor de las personas con diversidad funcional intelectual y sus familias.

Como Trabajadora social, he tenido la suerte de formar parte de los comienzos de la entidad en Tenerife y de poder a día de hoy repetir la **grata experiencia**, conociendo la entidad y pudiendo mejorar la metodología de intervención y los procedimientos de coordinación, a la vez de seguir **enriqueciéndome** de las personas que hacen posible la existencia de Adissur, que son las beneficiarias directas de nuestra labor.

Por todo lo expuesto, sólo me queda dar paso al presente dossier, que refleja nuestro **trabajo diario durante este año 2019 y los logros que se consiguen con esfuerzo y constancia.**

Lorena Hernández Hernández

Trabjadora Social de Adissur y
Responsable de Programas,
Formación y Voluntariado.

Nuestra Historia

2008

EN JUNIO SE FUNDA LA ASOCIACIÓN ADISSUR

adissur

2009

INSCRIPCIÓN EN EL REGISTRO REGIONAL DE ENTIDADES COLABORADORAS EN LA PRESTACIÓN DE SERVICIOS SOCIALES

SE COMIENZAN A EJECUTAR LOS SERVICIOS DE OCIO Y DE RESPIRO FAMILIAR

INSCRIPCIÓN EN EL REGISTRO DE ENTIDADES CIUDADANAS DEL AYUNTAMIENTO DE LAS PALMAS DE GRAN CANARIA

2010

INSCRIPCIÓN EN EL REGISTRO DE SOLICITANTES DE SUBVENCIONES DEL SERVICIO CANARIO DE EMPLEO

APERTURA DE NUEVOS SERVICIOS: DEPORTE ADAPTADO

2011

INSCRIPCIÓN EN EL REGISTRO MUNICIPAL DE ENTIDADES CIUDADANAS Y VECINALES DEL AYUNTAMIENTO DE SANTA LUCIA DE TIRAJANA

APERTURA DEL CENTRO DE TRABAJO Y SEDE SOCIAL DE SANTA LUCÍA DE TIRAJANA

APERTURA DEL CENTRO DE TRABAJO DE LAS PALMAS DE GRAN CANARIA

2012

APERTURA DE NUEVOS SERVICIOS: GABINETE PSICOPEDAGÓGICO Y SERVICIO DE APOYO, ATENCIÓN Y ORIENTACIÓN FAMILIAR

2013

INSCRIPCIÓN EN EL REGISTRO DE ENTIDADES CIUDADANAS DEL AYUNTAMIENTO DE AGÜIMES

APERTURA DEL CENTRO DE TRABAJO EN LA VILLA DE AGÜIMES

.GALA BENÉFICA EN EL AUDITORIO DE AGÜIMES A FAVOR DE ADISSUR.

2014

CONSOLIDACIÓN DE LOS SERVICIOS DE DEPORTE ADAPTADO Y GABINETE PSICOPEDAGÓGICO

2015

SE INICIA EL SERVICIO DE APOYO PUNTUAL Y EN EL ENTORNO

2016

APERTURA DEL PRIMER CENTRO DE TRABAJO EN TENERIFE: TEJINA DE ISORA

2017

APERTURA DEL SEGUNDO CENTRO DE TRABAJO EN TENERIFE: GUÍA DE ISORA

2018

TRASLADO Y APERTURA DEL NUEVO CENTRO EN SANTA LUCÍA DE TIRAJANA, CON DE 160 M2

10º ANIVERSARIO DE LA ASOCIACIÓN Y CENA BENÉFICA A FAVOR DE ASOCIACIÓN ADISSUR

2019

DONACIÓN VEHÍCULO ADAPTADO POR LA FUNDACIÓN CAJA CANARIAS

UNIÓN AL PROYECTO

RECONOCE E INSCRIPCIÓN EN LA FEDERACIÓN PLATAFORMA DE ENTIDADES DE VOLUNTARIADO DE CANARIAS

ACREDITACIÓN COMO ENTIDAD DE VOLUNTARIADO POR EL GOBIERNO DE CANARIAS

INSCRIPCIÓN COMO ENTIDAD COLABORADORA DE ATENCIÓN INTEGRAL A MENORES

APERTURA DE NUEVO CENTRO COMARCAL DE TRABAJO EN TEROR

Trabajamos para...

Ofrecer servicios de ocio y tiempo libre, desde un enfoque socieducativo, que contribuyan a la mejora de la calidad de vida de las personas con diversidad funcional intelectual y la de sus familias.

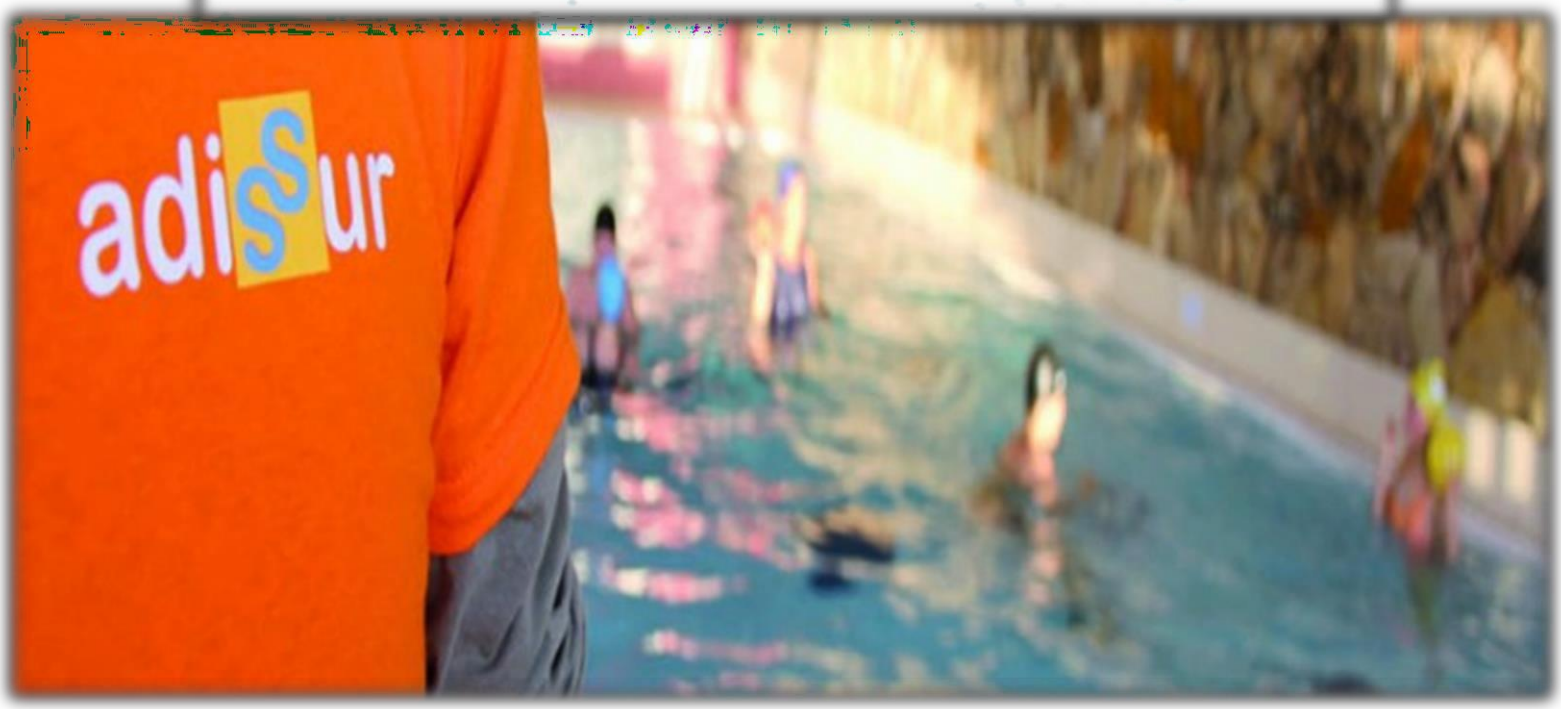

La **Asociación de Discapacitados del Sur**, ADISSUR, se constituye el **24 de junio de 2008** en San Bartolomé de Tirajana, como una entidad privada, sin ánimo de lucro, de carácter benéfico-asistencial, de duración indefinida, que surge por razones de solidaridad social, como grupo presente en la sociedad para defender los derechos de las familias con "hijos/as con discapacidad intelectual" y para promover su desarrollo personal y la plena integración social.

ADISSUR ha ido creciendo de manera exponencial, hasta conseguir no sólo posicionarse como una entidad referente en la isla de Gran Canaria, sino además establecerse a finales del 2016 en Tenerife, expandiéndose y dando respuesta a la necesidad existente en el sur de la isla, principalmente, en el municipio de Guía de Isora.

Nuestros Objetivos

Ofrecer **apoyo y atención directa** a las personas con diversidad funcional intelectual y a sus familias, reduciendo la incertidumbre y favoreciendo al respiro familiar.

Proporcionar un servicio de **ocio y tiempo libre** orientado al fomento de la autonomía y el fortalecimiento de las potencialidades, favoreciendo la inclusión y mejora de la calidad de vida de las personas con diversidad funcional intelectual.

Misión

Promover y realizar acciones que contribuyan a la mejora de las condiciones de vida de las personas con diversidad funcional intelectual, así como la de sus familias, procurando su plena integración familiar, social, educativa y laboral.

Visión

Ser una organización de referencia en Canarias en el ámbito de la diversidad, gracias a la contribución a través de la atención directa a las personas beneficiarias y la labor de sensibilización social.

Valores

Respeto por la dignidad, defensa de los derechos sociales, lucha por la igualdad de oportunidades y fomento de la participación ciudadana.

Promoción del respeto, la profesionalidad, la innovación y búsqueda de nuevas ideas y el desarrollo de nuevos proyectos.

Trasparencia en la gestión de los recursos, compromiso con el entorno y con otras entidades y generación del cambio.

Centros de Trabajo

La entidad cuenta con cuatro centros de trabajo en la isla de Gran Canaria y un centro en la isla de Tenerife, para el desarrollo de programas y servicios dirigidos a las personas con diversidad funcional intelectual y familiares y/o cuidadores/as.

Con la colaboración y ayuda de diversas Consejerías del Gobierno de Canarias, del Cabildo de Gran Canaria, de los Ayuntamientos de los municipios, y de varias Instituciones Privadas, empresas y personas físicas, nuestros centros han experimentado un crecimiento de recursos. Dichos centros nombrados anteriormente se encuentran ubicados en los siguientes municipios:

Sede social y Centro de trabajo en Santa Lucía de Tirajana:
Centro de Colectivos el Zaguán, Oficina N. 1, Local N. 7, Módulo 2. C/ Colón, nº 22 esquina a C/ Isla Graciosa. Vecindario.

Centro de trabajo en Las Palmas de Gran Canaria:
C/ Farmacéutico Miguel Padilla, nº 6. Urbanización Sansofé

Sede Administrativa: Tenerife, en Guía de Isora.
C/ Sorondongo, n. 16, 1B.

Centro de trabajo de la Villa de Agüimes:
Casa de La Cultura de Montaña Los Vélez. C/ Azucena, nº 8 Planta Baja Local 1.

Centro de trabajo en Guía de Isora:
Centro Cultural de Guía de Isora. Avenida de Isora, s/n

Centro de trabajo en Teror:
C/ Canónigo Miguel Suárez, 6.

El Centro de Santa Lucía de Tirajana tiene una ubicación idónea, cerca del centro comercial, centro de salud, parada de guaguas, museos, cines, avda. de Canarias (lugar de mayor afluencia de Vecindario), playa, etc. En la zona sólo existen Centros de Día y Ocupacionales, además de la Asociación Asdownsur, que atiende a personas con Síndrome de Down, pero ADISSUR es la única entidad que da respuesta a todos los tipos de discapacidad, a través de actividades de ocio inclusivo.

El Centro de Las Palmas de Gran Canaria, se encuentra en pleno centro de la ciudad, ubicada cerca de todos los servicios (hospital, centro comercial, parques, colegios, paradas de guaguas y taxis, playa, centros deportivos), siendo un entorno accesible e ideal para llevar a cabo cualquier tipo de actividad. Aunque existen otros recursos que trabajan con personas con diversidad funcional intelectual, debido a la mayor concentración de población, existe una gran demanda de servicios, especialmente de carácter integral y que se adapten a la situación socio-económica de las familias, siendo ADISSUR una de las mejores alternativas.

La sede de Agüimes se sitúa cerca de una plaza con parque infantil, en la casa de la Cultura de Montaña Los Velez, que cuenta con una biblioteca, aula TIC, salas polivalentes, etc. y que, a su vez tiene acceso directo al antiguo CEIP Antonio Morales, pudiendo hacer uso de sus instalaciones, como la cancha deportiva, el huerto y las aulas. En el municipio no hay recursos específicos destinados a personas con diversidad funcional intelectual.

La sede en Teror es una nueva localización en auge, inaugurada a finales de 2019, donde se buscan activamente familias y usuarios/as. La sede se localiza en el Centro de Día del municipio, puesto que ha sido recientemente ofrecida por el Ayuntamiento al observar que no existe otro recurso en la que comarca que diera cobertura al ocio de las personas con diversidad funcional intelectual y respiro familiar en horario de tarde, períodos vacacionales y fines de semana. Las instalaciones son las idóneas, ya que cuentan con todos los recursos específicos para el trabajo con personas con diversidad funcional intelectual del Centro de Día.

En Tenerife, concretamente la sede se sitúa en el Centro Cultural del casco de Guía de Isora, siendo la mejor zona del municipio para el desarrollo de servicios, puesto que se encuentra en la avenida principal en la que hay buena accesibilidad y está próxima a la mayoría de recursos (piscina, gimnasio, cancha, cafeterías, supermercados, etc.).

ADISSUR se incorporó en 2016 sumándose al avance social de los últimos años del municipio, llegando a ser actualmente un recurso consolidado, necesario y solicitado por muchas familias de las diferentes zonas que conforman la comarca, debido a que no existen en la zona entidades que ofrezcan un servicio integral como el de ADISSUR, destinado al ocio y el tiempo libre, además del respiro familiar, en horario de tarde, períodos vacacionales y fines de semana.

Es importante destacar que es la única entidad que cuenta con un servicio de transporte adaptado, gracias a la donación de un vehículo por la Fundación Caja Canarias, en Febrero de este año.

Organigrama

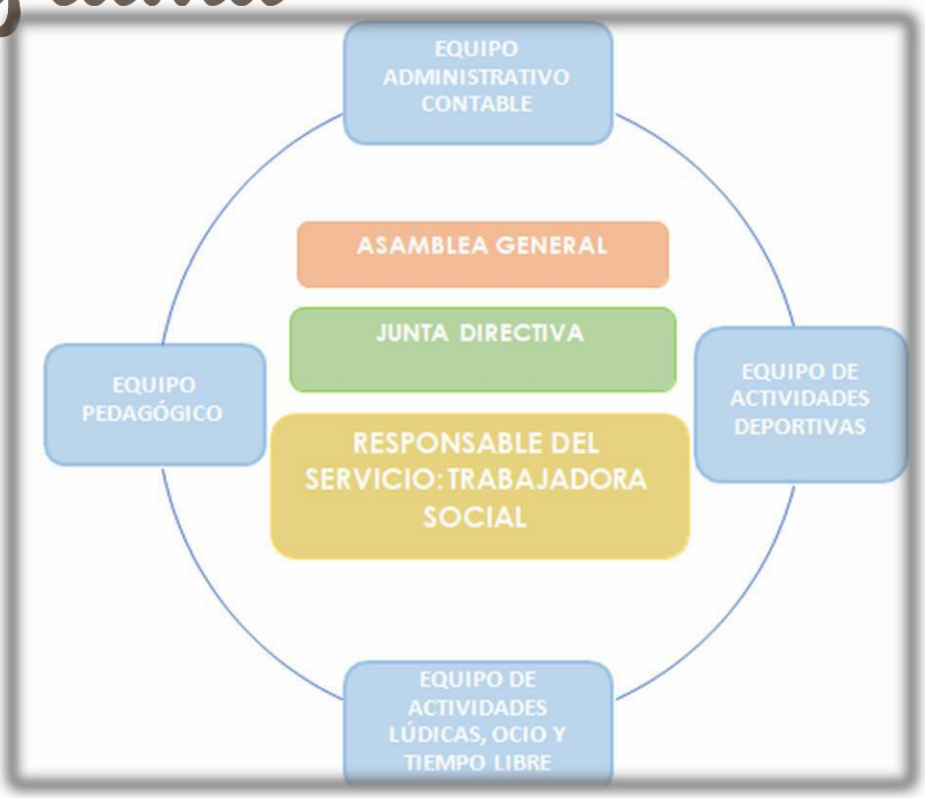

Colaboradores y/o Trabajadores

Profesionales que han formado parte del Equipo Adissur durante el año 2019:

A esto se añade que, además de formar parte desde hace unos años de La **Plataforma de Voluntariado Tenerife Solidario**, desde Junio de este año estamos inscritos en la **Federación Plataforma de Entidades de Voluntariado de Canarias** y participamos en el **Proyecto Reconoce** liderado por la Confederación de Centros Juveniles Don Bosco, la Federación Didania y ASDE Scouts de España, para poder garantizar el reconocimiento del voluntariado en Adissur. Concretamente este año hemos contado con **20 personas voluntarias.**

Debido al Convenio suscrito con la **Universidad de Las Palmas de Gran Canaria (ULPGC)** y con la **Universidad de La Laguna (ULL)** a través de sus Fundaciones, se han incorporado alumnos/as en prácticas de:

- √ Grado en Trabajo Social.
- √ Técnico Superior en Integración Social.
- √ Técnico Superior en Animación Sociocultural y Turística. Técnico Superior en Actividades Físicas y Deportivas

Además, a través de las entidades colaboradoras del **Servicio Canario de Empleo**: **Instituto Canario Superior de Estudios (ICSE)** y **Centro de Formación Máster en Canarias** han realizado periodo de prácticas los/as alumnos/as que cursan enseñanzas conducentes a la obtención de los Certificados de Profesionalidad:

- √ Promoción e Intervención Socioeducativa con Personas con Discapacidad.
- √ Inserción Laboral de Personas con Discapacidad.

Equipo Técnico de Gran Canaria

Equipo Técnico de Tenerife

Servicios y Actividades Realizadas

Como se menciona anteriormente, Adissur ofrece Servicios/Actividades, tanto dirigidas a las personas con diversidad funcional intelectual, siendo usuarias directas, como a sus familias que se convierten en beneficiarias indirectas. Esto es posible, ya que los servicios que se ofrecen tienen que ver mayoritariamente con la atención directa a las personas con diversidad, pero acudir a los mismos permite que las familias disfruten de un tiempo de respiro y, por tanto, mejore su calidad de vida.
A continuación, se explican cada uno de los Servicios que ofrece la entidad:

Ocio y Tiempo Libre

Desempeñado por los/as técnicos/as de atención directa (monitores/as, integradores/as sociales y cuidadores/as), con el objetivo de que las personas con diversidad **disfruten de su tiempo libre**, guiados por profesionales que les ayudan a **desarrollar y reforzar sus capacidades, adquirir nuevas habilidades socio-comunicativas y fomentar su inclusión y convivenci**a en la sociedad. El servicio se presta a través de dos vías:

- **Actividades de Ocio Inclusivo**: sesiones que siguen una rutina general, incluyendo talleres programados (Talleres de manualidades, cocina, jardinería, tránsito a la vida adulta, pintura, música, teatro, etc.) en los que se trabajan diferentes áreas **(memoria, concentración, autonomía, habilidades sociales, motricidad,** etc.). A su vez, se combinan con actividades externas (**salidas) y actividades deportivas**, en las que se trabajan principalmente la **actividad física** del usuario/a y el **ocio inclusivo** (actividades deportivas, natación, paseos, etc.), interactuando con los demás y haciéndoles partícipes de la realidad.

- **Excursiones**: culturales o de ocio, que se desarrollan en algunos casos contando con la participación de las familias, otras entidades o personas que quieran participar en estas salidas, fomentando así el ocio inclusivo.

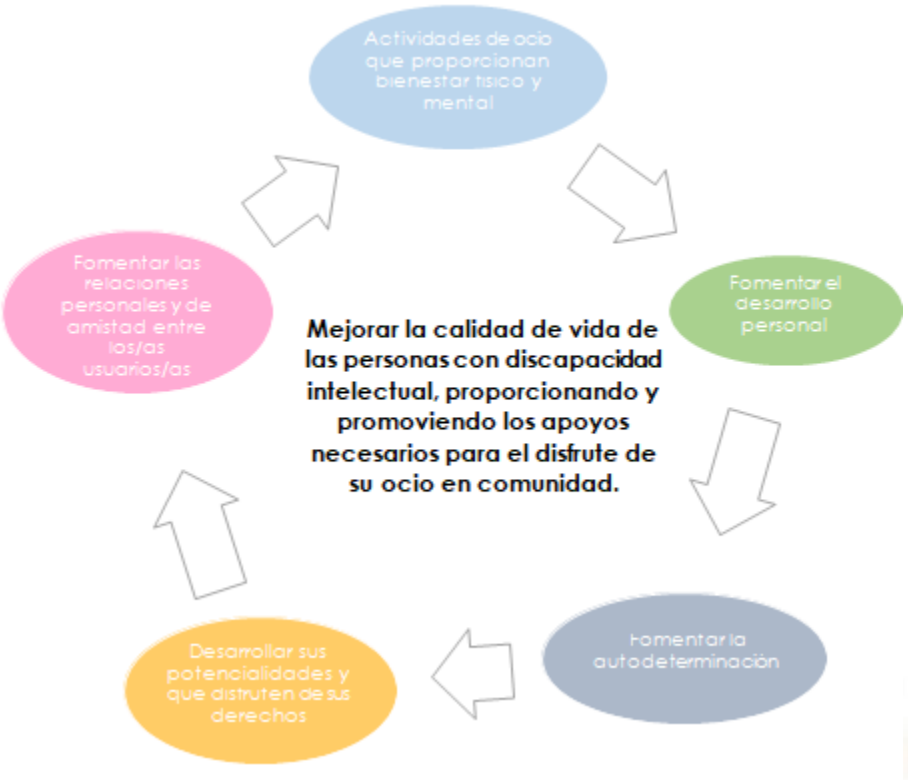

Nuestros datos

GRAN CANARIA

420 TALLERES

192 SALIDAS

26 EXCURSIONES

250 ACTIVIDADES DEPORTIVAS

39 USUARIOS

2 JORNADAS

TENERIFE

216 TALLERES

144 SALIDAS

24 EXCURSIONES

120 ACTIVIDADES DEPORTIVAS

13 USUARIOS

3 JORNADAS

Apoyo Escolar

Desarrollar habilidades sociales

Educar en sexualidad, afecto y hábitos saludables

Fomentar hábitos de autonomía personal

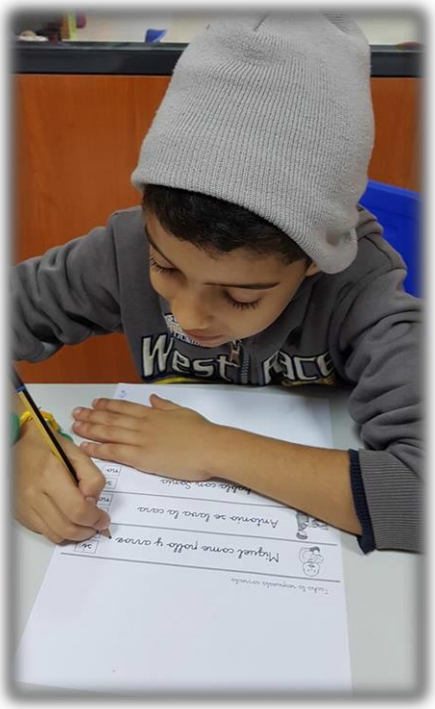

Desarrollar el área académica funcional

Acciones educativas en colaboración con centros escolares y familia

Trabajo individual, adaptado y personalizado

El/la profesional ofrece apoyo educativo, incidiendo especialmente en las áreas en las que las personas usuarias, principalmente menores, presentan dificultad.

TENERIFE

240 Sesiones

GRAN CANARIA

384 Sesiones

Logopedia

- Fomentar la intención comunicativa y la reciprocidad de la comunicación
- Fomentar sistemas alternativos de comunicación
- Favorecer la Interacción comunicativa con otros/as
- Prevenir, reducir y readaptar los trastornos del lenguaje
- Alcanzar un desarrollo comunicativo y lingüístico correspondiente a la edad cronológica de cada usuario/a

El/la profesional se encarga del diagnóstico, prevención y tratamiento en las alteraciones de la comunicación humana, que se manifiestan a través de las patologías y alteraciones de la voz, el habla, la audición y/o el lenguaje (oral, escrito y gestual) de las personas con diversidad funcional intelectual, siendo tanto niños/as como adultos/as.

TENERIFE

480 Sesiones individuales

GRAN CANARIA

576 Sesiones individuales

Servicio de Apoyo, Atención y Orientación Familiar

El/la profesional de Trabajo social se encarga de informar a las personas interesadas sobre la actividad de la entidad y lleva a cabo atenciones individualizadas con las familias, con la finalidad de escuchar, asesorar y/o derivar, en caso de que fuese necesario. Asimismo, se imparten charlas informativas en material social, sobre aspectos que puedan ser de interés y utilidad para las familias.

Estancias de Respiro Familiar

En 12 meses hemos ofrecido **17 Respiros** a 24 Usuarios/as

Este servicio es de gran importancia, pues existen pocas entidades que den este tipo de respuesta. Consiste **en estancias de fin de semana, para las personas con diversidad funcional** intelectual, en apartamentos/ bungalow, de viernes(en periodo vacacional a partir de las 12:00 y el resto del año de las 17:00) hasta el domingo(normalmente por la tarde), con monitores/as y/o cuidadores/as. Estas actividades tienen un carácter especial, dado que se cubren las necesidades básicas de los/as usuarios/as, se les aporta un aire diferente, fuera de su rutina, con un aire vacacional y de ocio, permitiendo a su vez un **descanso a las familias, tranquilidad y aliviándolas de la sobrecarga** que tienen por el cuidado que requieren las personas con diversidad funcional intelectual. Además, con este servicio se pretende potenciar la autonomía personal, a través de actividades domésticas, de higiene, etc.; y la adquisición de habilidades socio-comunicativas.

Nuestro Transporte Adaptado

El pasado 11 de febrero de 2019, la **Fundación CajaCanarias** otorgó a la entidad un vehículo adaptado, tras su participación en la Convocatoria de Ayudas a Entidades Sociales para la Dotación de Vehículos Adaptados y desde entonces ofrece un servicio de transporte a los usuarios/as de ADISSUR.

Jornada de puertas abiertas: Conmemoración del Día Internacional de las Personas con Discapacidad (3 de diciembre 2019). Celebrada por todo el equipo y contando con la presencia de Doña Josefa Mesa, Excma. Alcaldesa de Guía de Isora, y con la Sra. Doña Ana María Darias Pérez, Concejala Delegada del área de Dependencia.

Visita de D. J. Francisco Concepción Rodríguez Presidente de Adissur, a **la Excma. Sra. Dña. Carmen Nieves Gaspar Rivero, Directora General de Relaciones Institucionales de la Vicepresidencia del Gobierno de Canarias**, en Noviembre de 2019.

Visita de Dña. Carmen Nieves Gaspar, en Diciembre de 2019, en las instalaciones del Centro Cultural de Guía de Isora

Visita en Septiembre de 2019, del **Excmo. Sr. D. Augusto Hidalgo Macario, Alcalde de Las Palmas de Gran Canaria y del Sr. Don José Iñiguez Ollero, Concejal Presidente del Distrito Ciudad Alta,** en la sede de Adissur en Las Palmas.

Asistencia a la reunión del 14 de Noviembre, con el Excmo. Sr. D. Román Rodríguez Rodríguez Consejero de Hacienda del Gobierno de Canarias, la Ilma. **Sra. Doña Gemma M. Martínez Soliño Viceconsejera de Derechos Sociales**, y el **Tejido Asociativo** de Tenerife, como la **Federación Plataforma de Entidades de Voluntariado en Canarias,** sobre los **Presupuestos del año 2020 destinados al ámbito social.**

2 Cenas Benéficas en favor de Adissur con amigos/as y familiares, en Abril y en Octubre.

Líneas de Continuidad

Desde Adissur se quiere poner de manifiesto la **gran y fundamental importancia** que tiene para la entidad poder continuar contando con el apoyo económico mediante subvenciones de administraciones públicas tales como **Gobierno de Canarias, Cabildos, Ayuntamientos como el de Guía de Isora, Santa Lucía de Tirajana y Villa de Agüimes;** y entidades privadas como: **Fundación Caja Canarias, Obra Social la Caixa; o cualquier otro organismo que haya podido colaborar con la entidad** desde sus inicios, con fin de poder crear, sostener y ofrecer servicios a las personas con diversidad funcional y sus familias. **Gracias** a la recepción de subvenciones, podemos disponer de profesionales contratados que llevan a cabo nuestros proyectos y no contar con las mismas supondría un retroceso, después del continuo crecimiento que hemos podido experimentar, llegando cada día a más personas.

Somos un pilar muy grande para las familias, puesto que además de ofrecer espacios de atención socioeducativa e inclusivos para las personas con diversidad funcional intelectual, no se debe olvidar que las horas que pasan en Adissur, son horas de descanso y de tranquilidad para sus familias, puesto que saben que están en buenas manos, con profesionales de la materia, que trabajan por y para ellos desde la humanidad, el respeto y la profesionalidad.

Por lo tanto, valoramos y siempre luchamos por la continuidad de los **servicios de apoyo familiar, ocio y tiempo libre, refuerzo pedagógico y respiro familiar**, y del equipo de profesionales preparados en la atención a la diversidad.

Además, estamos siempre activos, a través dde acciones de **difusión, que den a conocer nuestra entidad**, para que sean cada vez más las familias que puedan comenzar a beneficiarse de nuestra oferta. Así mismo, la **sensibilización y concienciación**, son aspectos en los que se han dado pasos, pero para los que hay que seguir avanzando si realmente queremos conseguir entornos inclusivos.

En resumen, Adissur pretende continuar ofreciendo a las personas con diversidad funcional y sus familias, los siguientes apoyos y servicios:

EN RELACIÓN A LAS FAMILIAS

Aliviar la sobrecarga que soportan las familias, siendo la mujer, en el 80% de los casos, la que trabaja para sustentar el núcleo familiar y, al regresar al hogar no suele tener apoyos del resto de la familia.

Reducir el estrés de las familias, pudiendo dedicar el tiempo libre para descansar o dedicarlo a actividades que habitualmente no puede.

Fomentar la participación y facilitar la adquisición de redes de apoyo, formales e informales.

Convertirnos en una entidad referente para muchas familias, siendo un recurso al que acudir en busca de información, asesoramiento, acompañamiento y apoyo.

EN RELACIÓN A LAS PERSONAS CON DIVERSIDAD FUNCIONAL

Potenciar la relación con otras personas, a través del trabajo de las habilidades sociales y comunicativas.

Trabajar con los usuarios potenciando sus capacidades.

Fomentar la participación de personas con diversidad funcional en programas normalizados.

Atender a las personas con diversidad funcional intelectual de manera lo más personalizada que el número de profesionales nos permitía, teniendo en cuenta las necesidades de apoyo que cada uno presenta.

Satisfacer sus demandas de ocio que hasta el momento, en muchos casos, eran insuficientes o inexistentes.

CONSIDERACIONES DE LA ENTIDAD

Gran satisfacción por parte de las personas que demandan nuestros servicios y se benefician de ellos.

Seguir en crecimiento y superando cada día nuevos retos.

Destacamos la necesidad de poder contar con una cofinanciación mayor y estable que garantice la permanencia del personal, ya que debido a las características de las personas usuarias y la demanda familiar, se considera óptima la existencia de un equipo que tenga cierta continuidad.

Villa de Agüimes:

Casa de La Cultura de Montaña Los Vélez.

C/ Azucena, nº 8 Planta Baja Local 1.

661.321.871/ 928.49.78.18

Santa Lucía de Tirajana:

C/Colón, nº22, Loc.4, módulo 1
(Esquina a C/La Graciosa)

661.321.871/ 928.49.78.18

Las Palmas de Gran Canaria:

C/ Farmacéutico Miguel Padilla, nº 6.

Y Teror:

Centro Ocupacional.

C/ Canónigo Miguel Suárez, 6.

661.321.871/ 928.49.78.18

Guía de Isora:

Centro Centro Cultural de Guía de Isora.

Avenida de Isora, s/n

699.005.526

FAX Gran Canaria: 928.205.008
FAX Tenerife: 922.106.085

trabajosocialtenerife@adissur.com / adissur@adissur.com
/ trabajosocialgrancanarias@adissur.com

https://www.facebook.com/AsociacionAdissur

https://www.instagram.com/adissur1/
https://twitter.com/adissur
http://www.adissur.com